



PROGRAM TRANSFORMASI MINDA DEBKKK



SISTEM PENTADBIRAN NEGARA

INSTITUT LATIHAN SEKTOR AWAM NEGERI (INSAN)
JABATAN KETUA MENTERI SABAH

4 NOVEMBER 2019





SKOP CERAMAH

Sistem Demokrasi Berparlimen dan Raja Berpelembagaan.

Konsep Pengasingan Kuasa

Pengenalan Struktur Organisasi Kerajaan Pusat dan Kerajaan Negeri

Raja Berpelembagaan

<https://www.parlimen.gov.my/yda-senarai-yang-di-pertuan-agong.html?uweb=yg&>



YANG DI-PERTUAN AGONG (1957-kini)



1 NEGERI SEMBILAN

Yang di-Pertuan Agong
Almarhum Tuanku Abdul
Rahman ibni Almarhum
Tuanku Muhammad

31/08/1957 - 1/04/1960



2 SELANGOR

Yang di-Pertuan Agong
Almarhum Sultan
Hisamuddin Alam Shah
ibni Almarhum Sultan
Alaiddin Sulaiman Shah

14/04/1960 - 1/09/1960



3 PERLIS

Yang di-Pertuan Agong
Almarhum Tuanku Syed
Putra Al-Haj ibni Almarhum
Syed Hassan Jamalullail

21/09/1960 - 20/09/1965



4 TERENGGANU

Yang di-Pertuan Agong
Almarhum Tuanku Ismail
Nasiruddin Shah ibni
Almarhum Sultan Zainal
Abidin

21/09/1965 - 20/09/1970

5 KEDAH

Yang di-Pertuan Agong
Al-Sultan Almu'tasimu Billahi
Muhibbuddin Tuanku Al-Haj
Abdul Halim Mu'adzam Shah
ibni Almarhum Sultan
Badlishah

21/09/1970 - 20/09/1975



6 KELANTAN

Yang di-Pertuan Agong
Almarhum Tengku Yahya
Petra ibni Almarhum
Sultan Ibrahim

21/09/1975 - 29/03/1979



7 PAHANG

Yang di-Pertuan Agong
Sultan Haji Ahmad Shah
Al-Musta'in Billah ibni
Almarhum Sultan Abu Bakar
Ri'ayatuddin Al-Mu'adzam Shah

26/04/1979 - 25/04/1984



8 JOHOR

Yang di-Pertuan Agong
Almarhum Sultan Iskandar
ibni Almarhum Sultan Ismail

26/04/1984 - 25/04/1989



9 PERAK

Yang di-Pertuan Agong
Almarhum Sultan Azlan
Muhibbuddin Shah ibni
Almarhum Sultan Yussuf
Izzuddin Ghafarullahu-lah

26/04/1989 - 25/04/1994



10 NEGERI SEMBILAN

Yang di-Pertuan Agong
Almarhum Tuanku Ja'afar
ibni Almarhum Tuanku
Abdul Rahman

26/04/1994 - 25/04/1999



11 SELANGOR

Yang di-Pertuan Agong
Almarhum Sultan
Salahuddin Abdul Aziz Shah
Al-Haj ibni Almarhum Sultan
Hisamuddin Alam Shah Al-Haj

26/04/1999 - 21/11/2001



14 KEDAH

Yang di-Pertuan Agong
Sultan Almu'tasimu Billahi
Muhibbuddin Tuanku Al-Haj
Abdul Halim Mu'adzam Shah
ibni Almarhum Sultan Badlishah

13/12/2011 - 12/12/2016



15 KELANTAN

Seri Paduka Baginda
Yang di-Pertuan Agong
Sultan Muhammad V

13/12/2016 -
12/12/2021



12 PERLIS

Yang di-Pertuan Agong
Tuanku Syed Sirajuddin ibni
Almarhum Tuanku Syed
Putra Jamalullail

13/12/2001 - 12/12/2006



13 TERENGGANU

Yang di-Pertuan Agong
Al-Wathiqu Billah Sultan
Mizan Zainal Abidin ibni
Almarhum Sultan Mahmud
Al-Muktafi Billah Shah

13/12/2006 - 12/12/2011





**Kebawah Duli Yang Maha Mulia Seri Paduka Baginda Yang di-Pertuan Agong XVI
Al-Sultan Abdullah Ri'ayatuddin Al-Mustafa Billah Shah Ibni Almarhum Sultan Haji
Ahmad Shah Al-Musta'in Billah**

Negeri: Pahang
Tempoh: 31 Januari 2019 - kini

CARTA ALIRAN CORAK PEMERINTAHAN NEGARA MALAYSIA

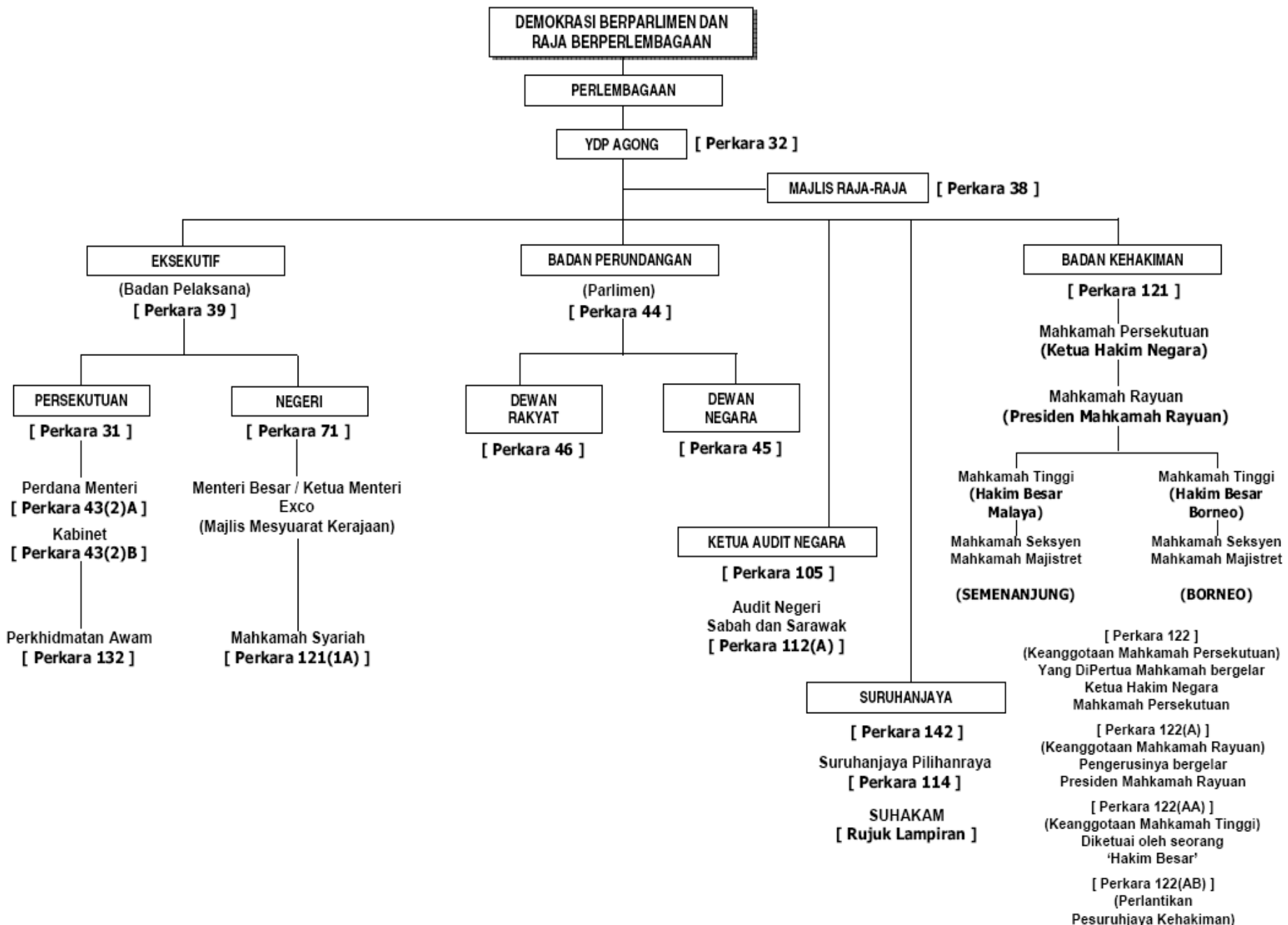



Konsep Pengasingan Kuasa

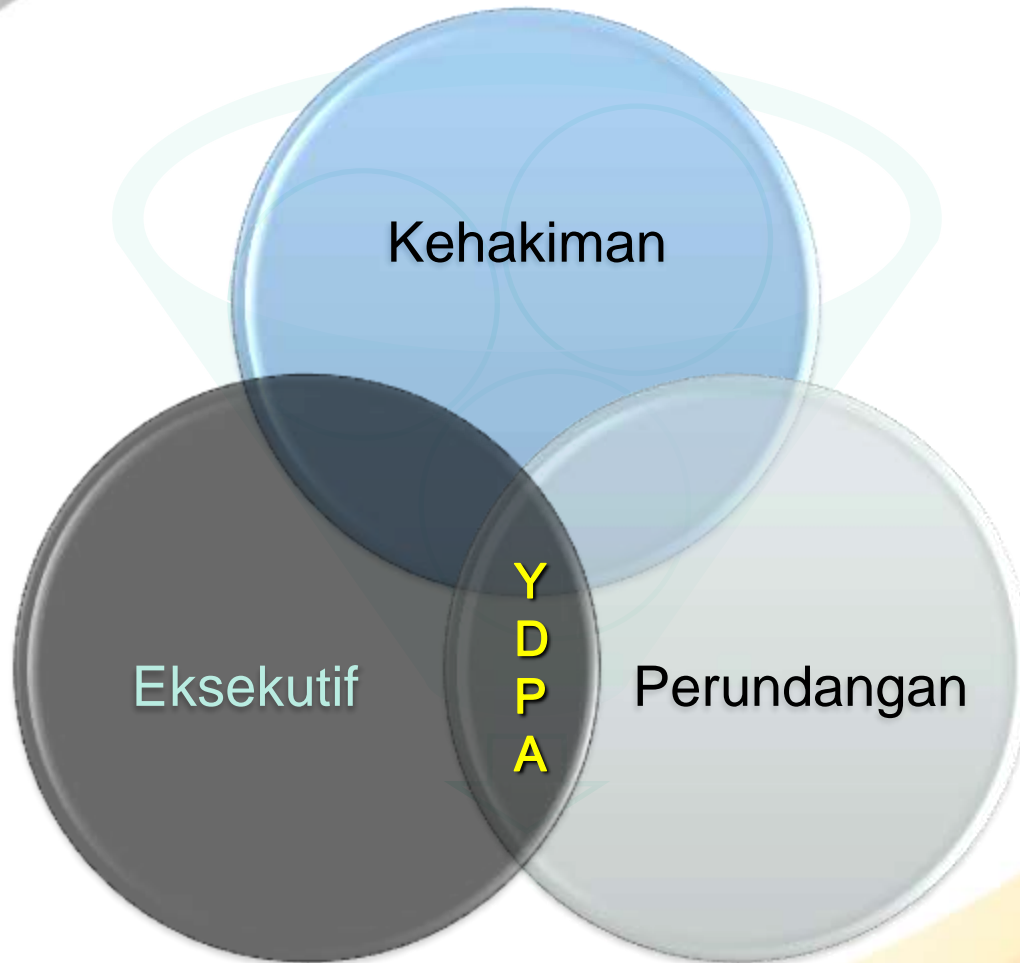

Konsep Pengasingan Kuasa

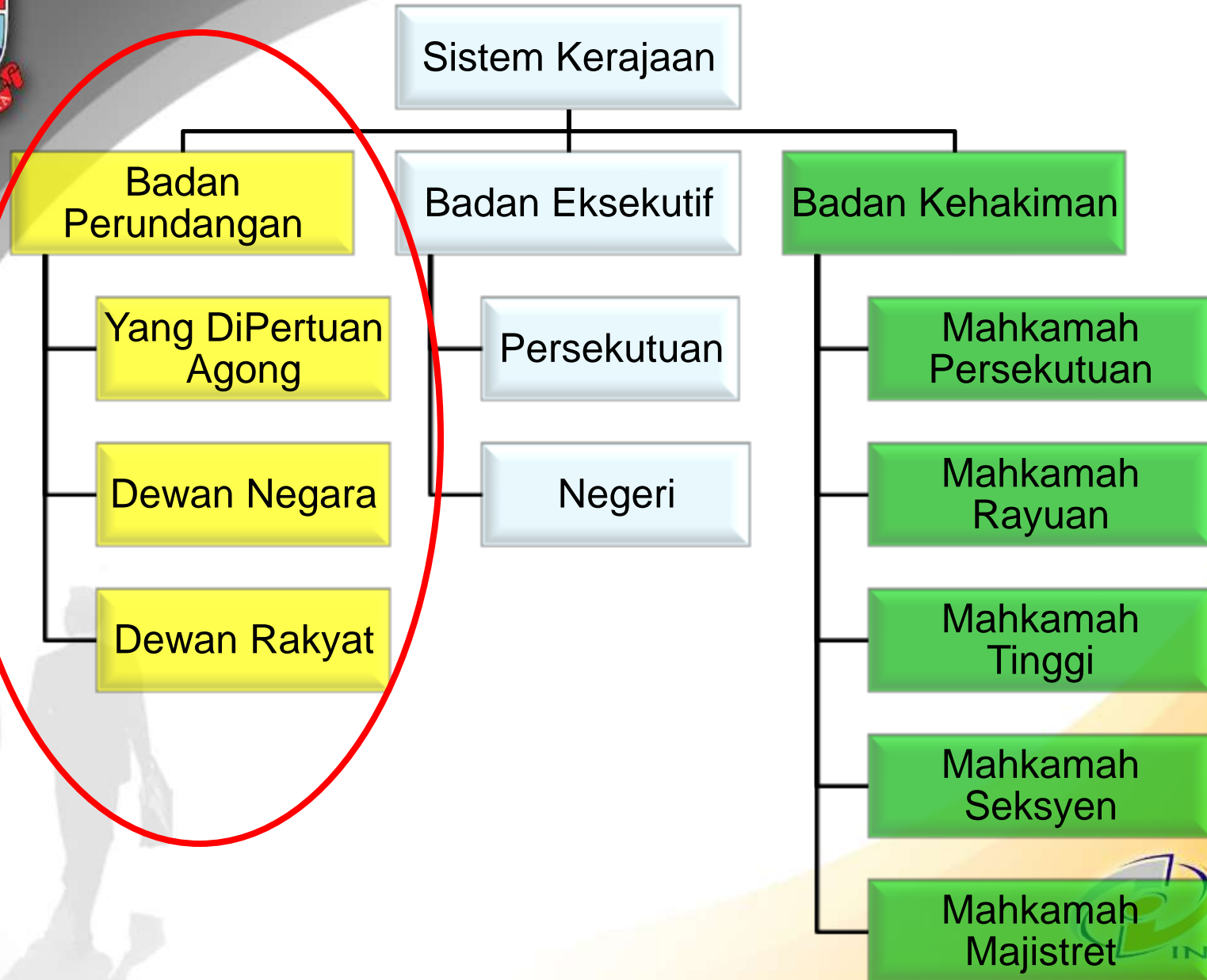



KERUSI DIPERTANDING

222

KERUSI DITANDINGI :

BN  222

PKR  191

PAS  158

WARISAN  17

BEBAS  24

STAR  5

JUMLAH KERUSI DIMENANGI

PKR  104

BN  79

PAS  18

DAP  9 SABAH & SARAWAK

WARISAN  8

BEBAS  3

STAR  1

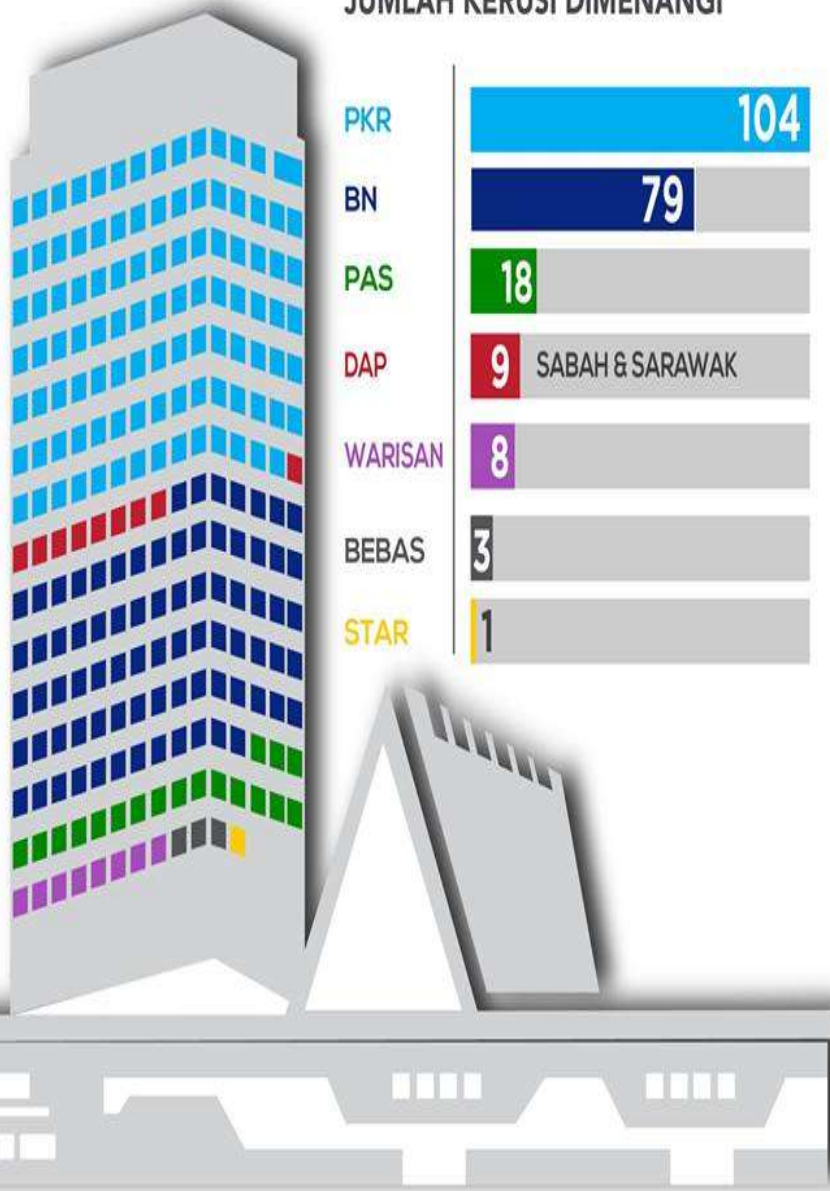



Konsep Pengasingan Kuasa

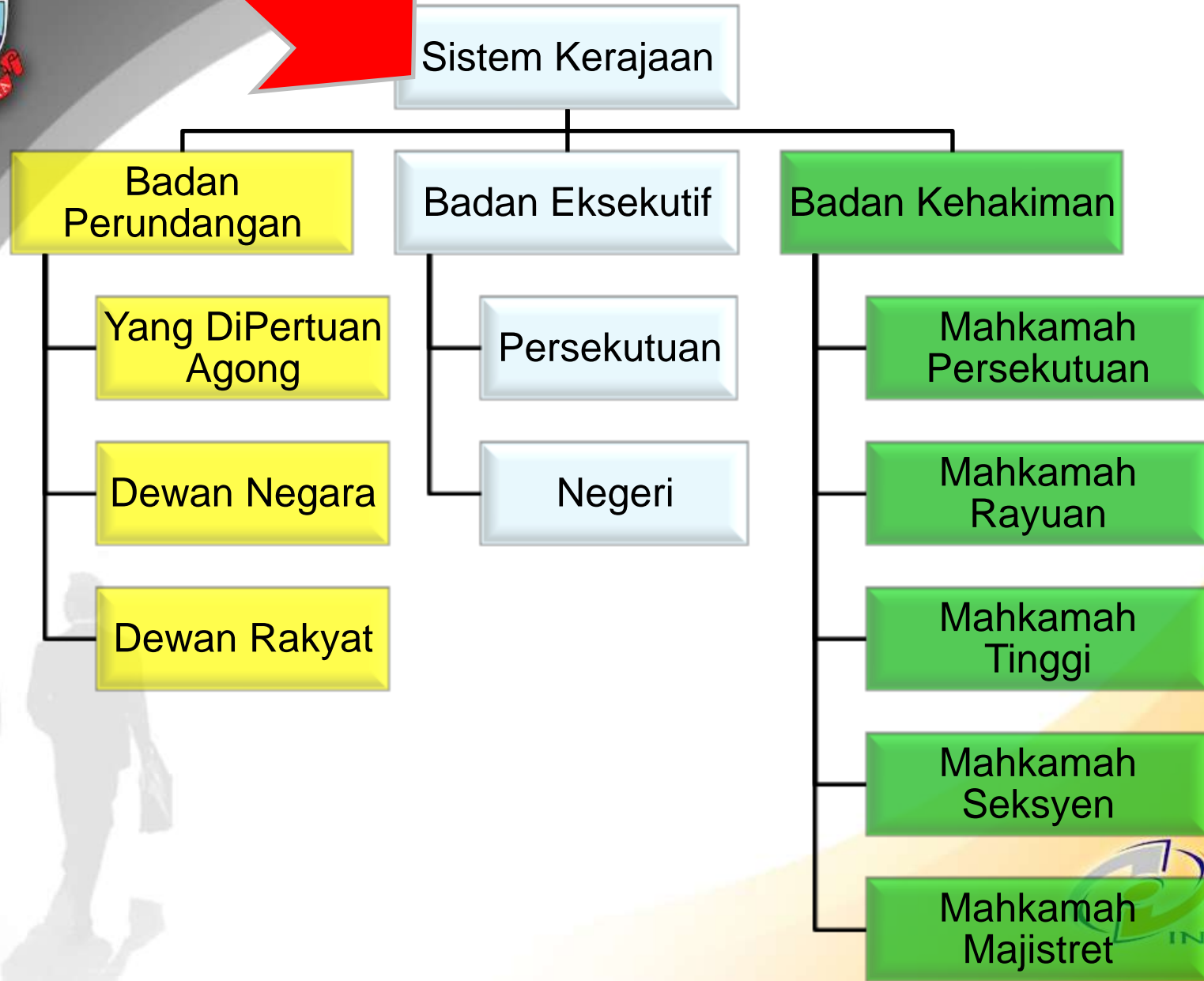



Konsep Pengasingan Kuasa

Badan Kehakiman

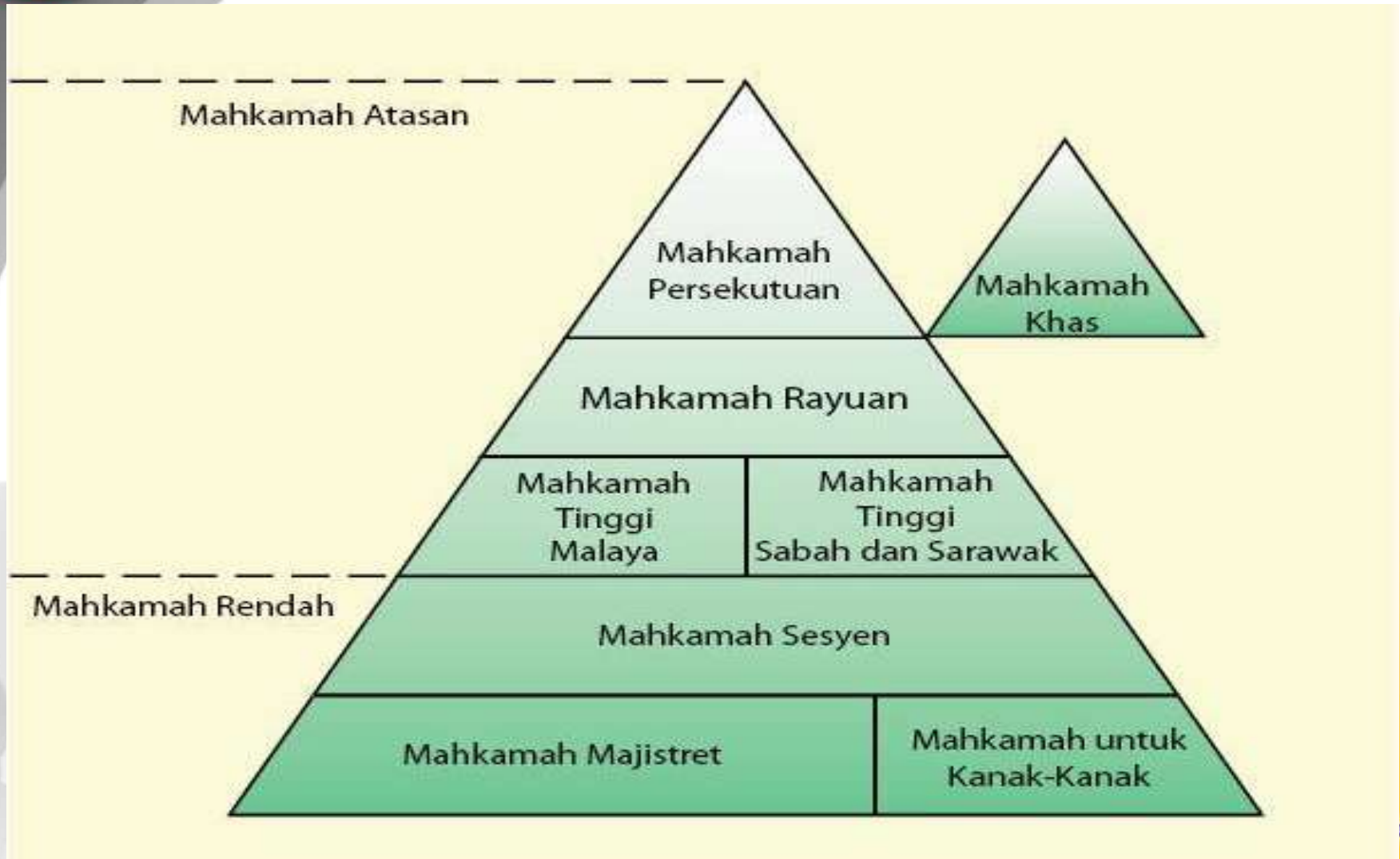

CARTA ALIRAN CORAK PEMERINTAHAN NEGARA MALAYSIA

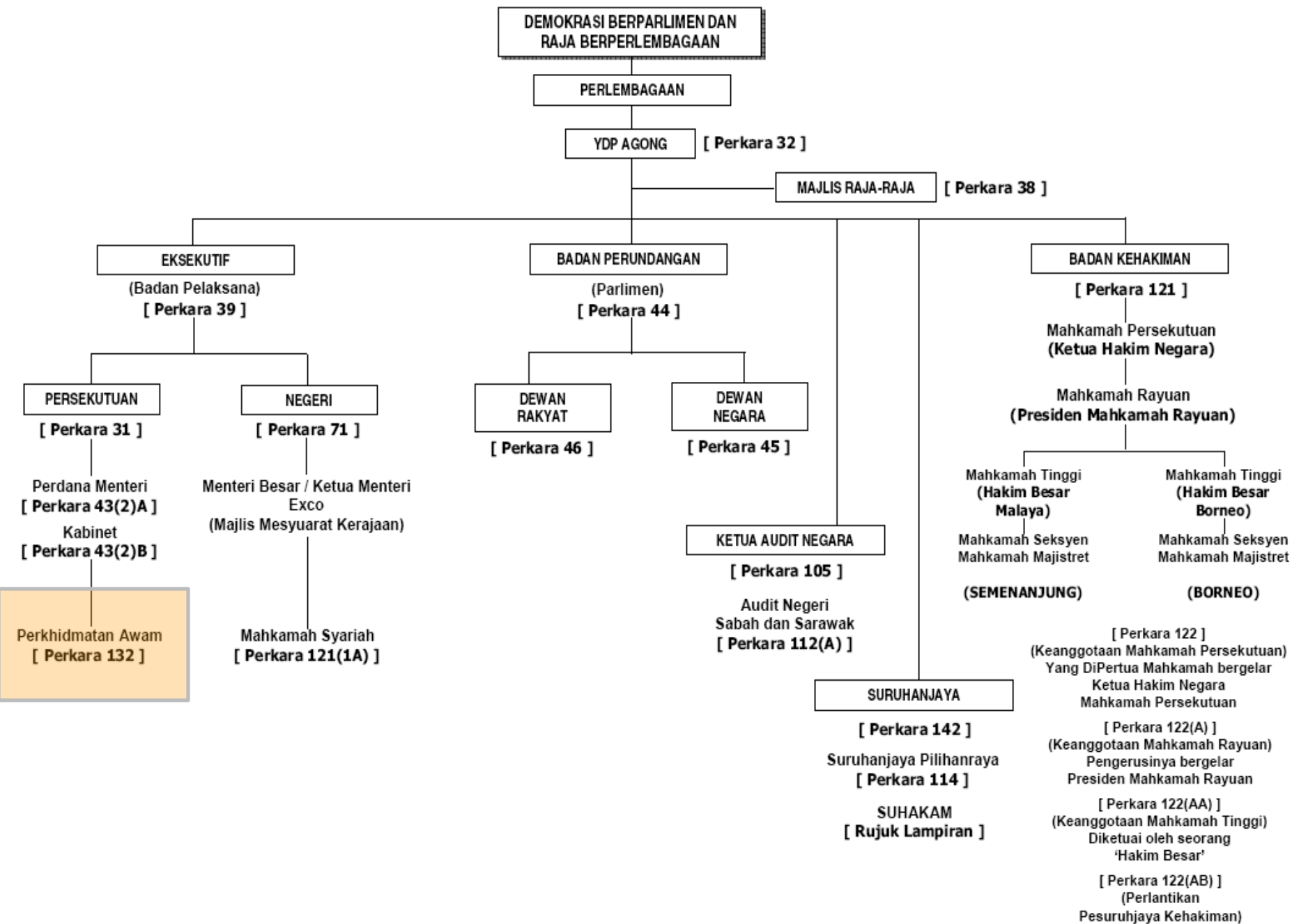



Pengenalan Dan Perbandingan Struktur Organisasi Kerajaan Pusat Dan Kerajaan Negeri



Pengenalan Struktur Organisasi Kerajaan Pusat dan Kerajaan Negeri

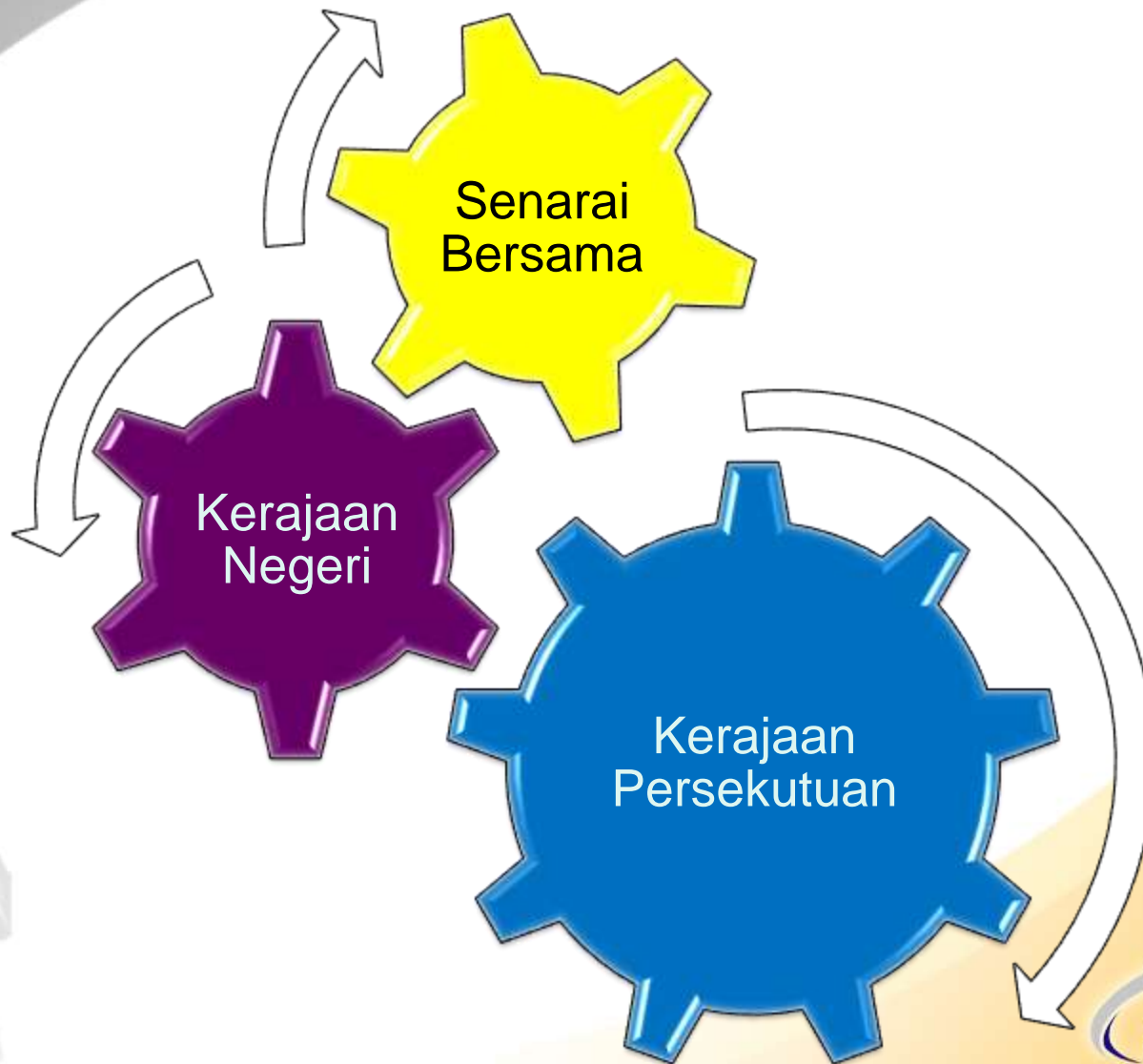



STRUKTUR PENTADBIRAN KERAJAAN PERSEKUTUAN MALAYSIA

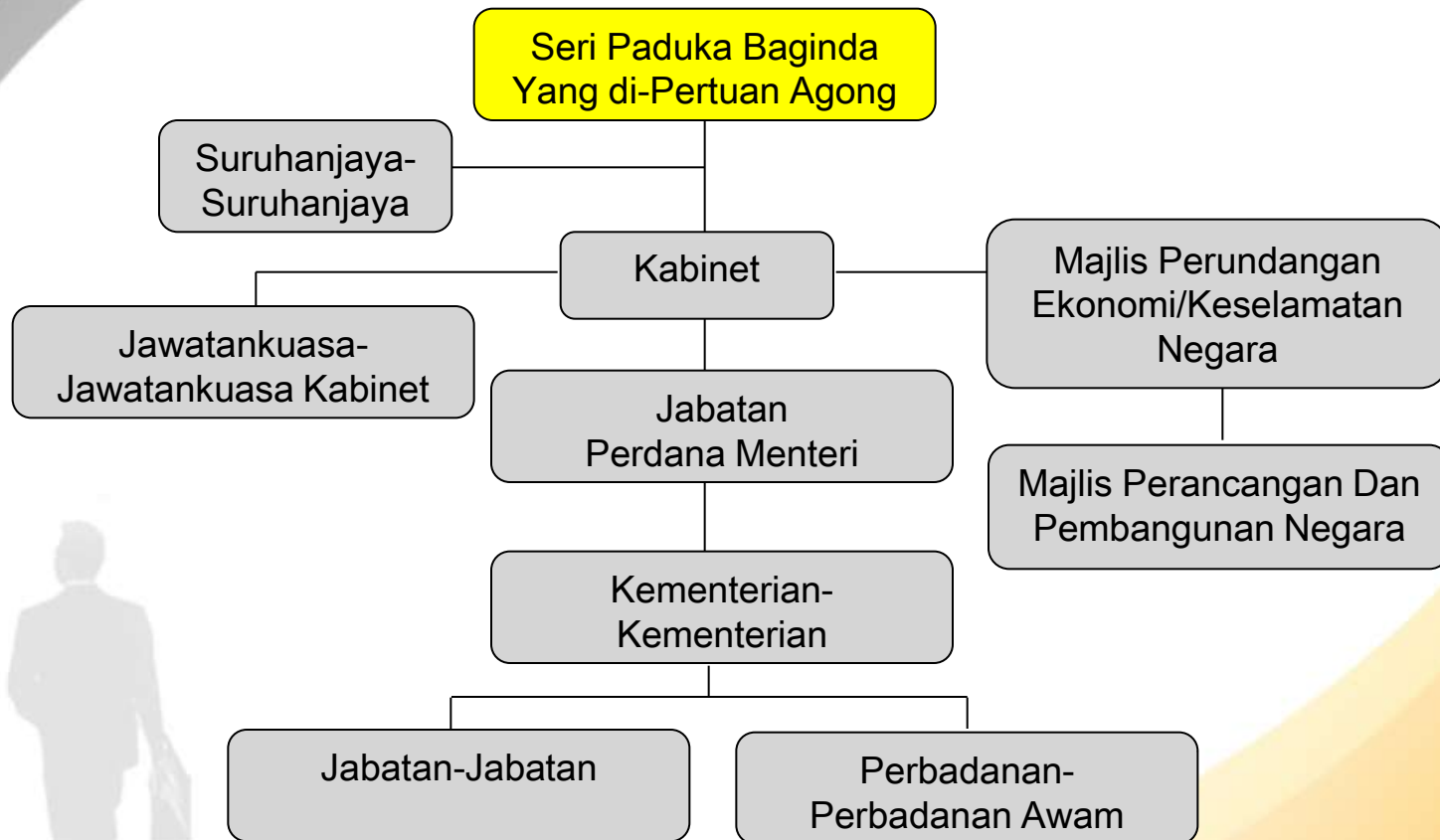



KEDUDUKAN PERKHIDMATAN AWAM DALAM PERLEMBANGAAN

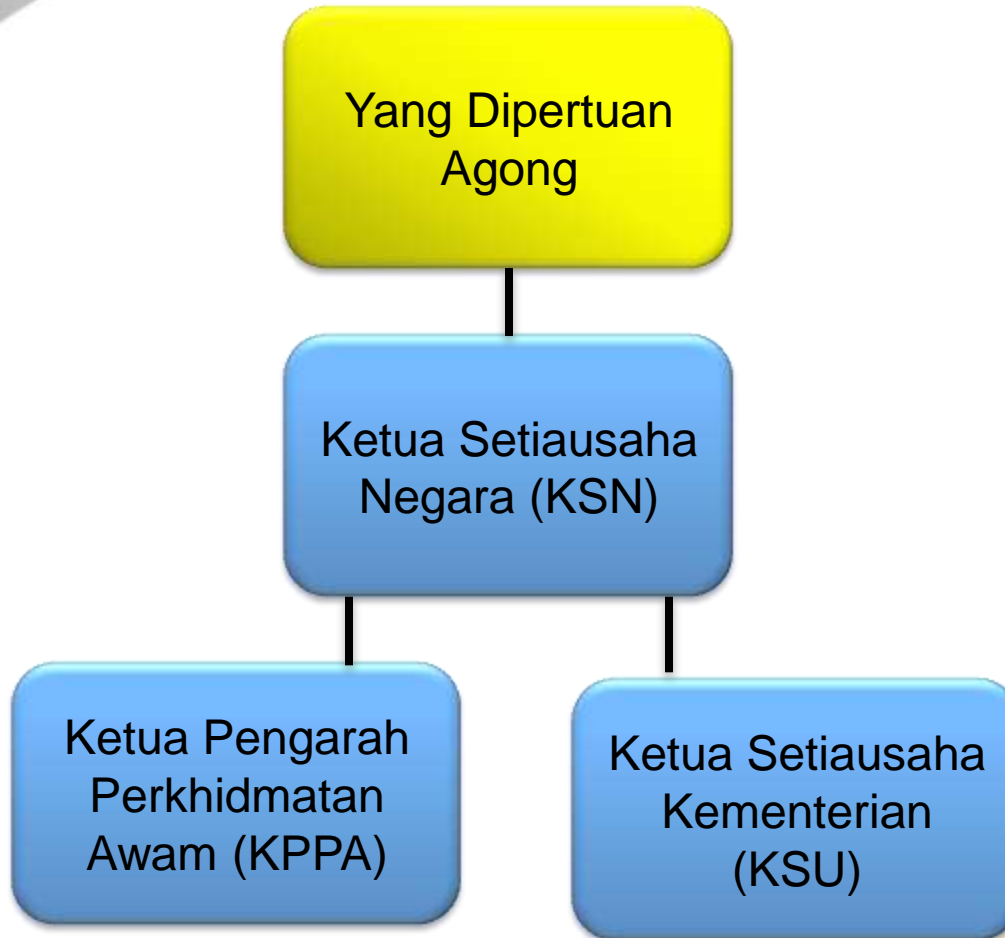



SURUHANJAYA PERKHIDMATAN AWAM

Angkatan Tentera



Perkhidmatan Pelajaran



Perkhidmatan Kehakiman & Undang-undang

Perkhidmatan Awam Negeri

Perkhidmatan Awam Am Persekutuan

Pasukan Polis



SURUHANJAYA PERKHIDMATAN AWAM

Pihak Berkuasa Melantik	Peruntukan Perlembagaan Persekutuan	Bidang Kuasa
Majlis Angkatan Tentera	Perkara 137	Pengambilan Angkatan Tentera Malaysia
Suruhanjaya Perkhidmatan Kehakiman dan Perundangan	Perkara 138	Pengambilan pegawai perkhidmatan kehakiman dan perundangan
Suruhanjaya Perkhidmatan Awam	Perkara 139	Pengambilan pegawai perkhidmatan awam dan persekutuan
Suruhanjaya Pasukan Polis	Perkara 140	Pengambilan Polis Diraja Malaysia
Suruhanjaya Perkhidmatan Pelajaran	Perkara 141A	Pengambilan pegawai perkhidmatan pelajaran

CARTA ORGANISASI KERAJAAN NEGERI SELANGOR



D.Y.M.M. Sultan Selangor

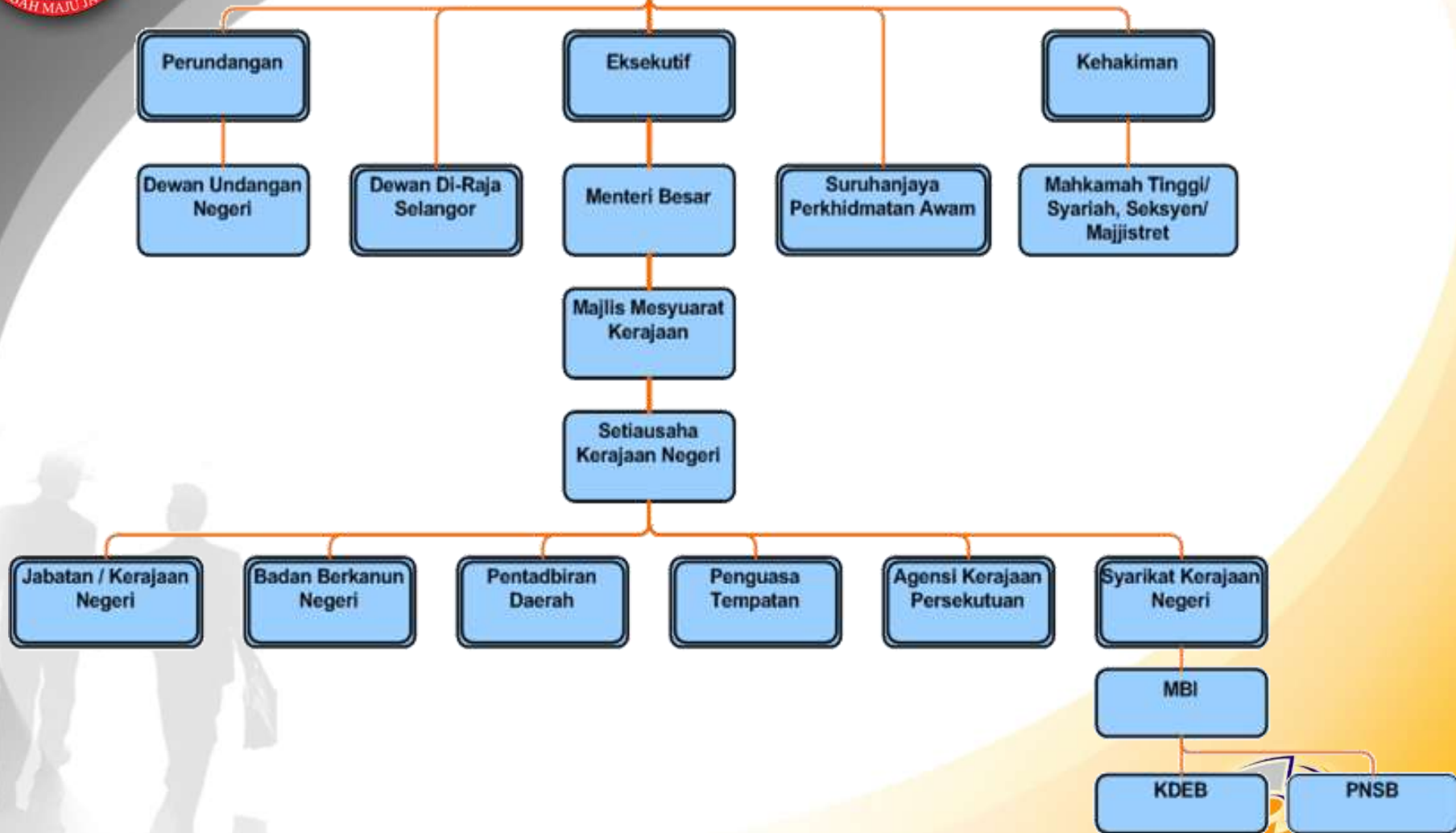



CARTA ORGANISASI KERAJAAN NEGERI KELANTAN

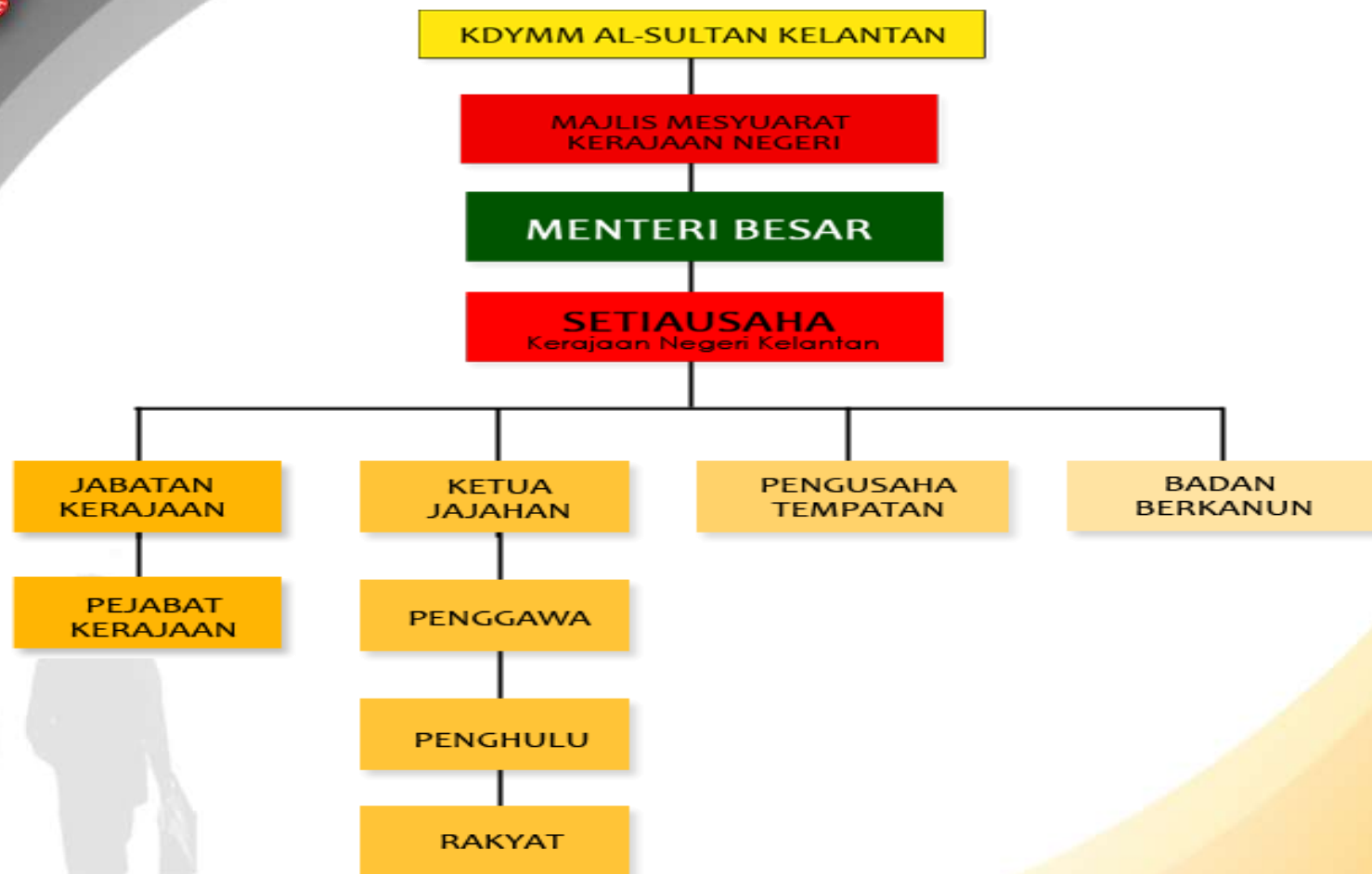



PERBANDINGAN BIDANG KUASA KERAJAAN PERSEKUTUAN DENGAN KERAJAAN NEGERI

Kerajaan Persekutuan

Bidang kuasa Kerajaan Persekutuan :

1. Perlembagaan persekutuan peruntukkan kuasa yang luas kepada kerajaan Persekutuan dalam pentadbiran negeri.
2. Badan eksekutif mempunyai tugas menjalankan kuasa eksekutif mengikut perlembagaan dan undang-undang yang sedia ada.
3. Kuasa eksekutif kerajaan persekutuan terletak kepada Yang di-Pertuan Agong.
4. Kabinet dan Jemaah Menteri menjalankan kuasa Eksekutif dan diketuai oleh Perdana Menteri.

Kerajaan Negeri

Bidang kuasa Kerajaan Negeri :

1. Peruntukan kuasa eksekutif kepada Kerajaan negeri oleh Perlembagaan Malaysia.
2. Kuasa Eksekutif terletak kepada Raja, sultan atau Yang Dipertua Negeri,
3. Menteri Besar atau Ketua Menteri di lantik oleh Sultan atau Yang diPertua
4. Urusan Pentadbiran terletak kepada Perlembagaan Negeri.
5. Majlis Mesyuarat Kerajaan Negeri mengandungi sembilan ahli DUN serta tiga orang pegawai kerajaan iaitu setiausaha Kerajaan negeri, Pegawai kewangan negeri dan Penasihat undang-undang negeri.



Bidang Kuasa Kerajaan Persekutuan

1. Hal ehwal luar negara.
2. Pertahanan
3. Keselamatan
4. Undang-undang
5. Kewarganegaraan
6. Jentera kerajaan persekutuan
7. Kewangan
8. Perdagangan
9. Perkapalan
10. Perhubungan dan pengangkutan
11. Kerja-kerja persekutuan
12. Kajian, siasatan dan penyelidikan
13. Pendidikan
14. Ubat dan Kesihatan
15. Buruh dan keselamatan sosial
16. Kebajikan Orang asli
17. Pekerjaan profesional
18. Hari kelepasan am
19. Pertubuhan yang tidak diperbadankan
20. Kawalan terhadap musuh tanaman
21. Akhbar, penerbitan, percetakan
22. Penapisan
23. Panggung wayang dan empat hiburan
24. Syarikat kerjasama/ Koperasi
25. Pelancongan
26. Perkhidmatan Bomba
27. Semua yang berkaitan dengan Wilayah Persekutuan

Bidang Kuasa Kerajaan Negeri

1. Hukum, Syarak dan hal ehwal agama Islam.
2. Tanah pertanian dan perhutanan.
3. Kerajaan tempatan.
4. Perkhidmatan lain bercorak tempatan seperti perlesenan panggung wayang dan tempat hiburan awam.
5. Kerja air
6. Hari kelepasan am
7. Perpustakaan, muzium, monumen, rekod purbakala dan sejarah, tapak dan peninggalan zaman purba

Senarai negeri tambahan bagi Sabah dan Sarawak :

1. Undang-undang dan adat istiadat bumiputera.
2. Perbadanan pihak berkuasa dan badan lain yang ditubuhkan oleh undang-undang negeri.
3. Pelabuhan
4. Ukuran Tanah
5. Kereta api Sabah



KANDUNGAN RINGKAS PERLEMBAGAAN PERSEKUTUAN DENGAN KERAJAAN NEGERI

1. Senarai Persekutuan

Meliputi perkara mengenai hal-ehwal luar negara, pertahanan, keselamatan dalam negeri, undang-undang jenayah dan sivil, kewarganegaraan dan lain-lain.

2. Senarai Bersama

Meliputi perkara yang membolehkan badan perundangan negeri membuat undang-undang selagi ia tidak bertentangan dengan undang-undang Persekutuan. Contohnya, perlindungan bagi binatang liar, biasiswa, perlindungan kanak-kanak, perancangan bandar dan kampung dan lain-lain.

3. Senarai Negeri

Meliputi perkara-perkara yang diserahkan kepada negeri seperti hukum syarak, undang-undang diri dan keluarga orang Islam, hari kelepasan negeri dan lain-lain.



Sabah - then British North Borneo on a map dated ca. 1880



Perkhidmatan Awam Negeri Sabah

Perkembangan dan Perubahan

Jabatan Perkhidmatan Awam Negeri



Artist impression of KICC Convention Hotel.





3 ERA STRUKTUR PENTADBIRAN NEGERI SABAH

1881 - 1942

1946 - 1963

1963 hingga kini

1942 - 1945

Peperangan Dunia Ke-2 meletus pada tahun 1942. Semasa penjajahan Jepun, Sabah telah dibahagikan kepada dua bahagian pentadbiran iaitu Seikai Shiu (Pantai Barat dan Pedalaman) dan Tokai Shiu (Residensi Pantai Timur). Sistem pentadbiran sebelum ini tidak berfungsi dalam tempoh 1942-1946.

1946 - 1963

**Pentadbiran
Jajahan Kolonial
Kerajaan
Inggeris**

1963 hingga kini

**Pentadbiran
Negeri Sabah**

1881 - 1942

**Struktur
Pentadbiran
Syarikat
Berpiagam
Borneo Utara**



STRUKTUR PENTADBIRAN SYARIKAT BERPIAGAM BORNEO UTARA (1881 – 1942)

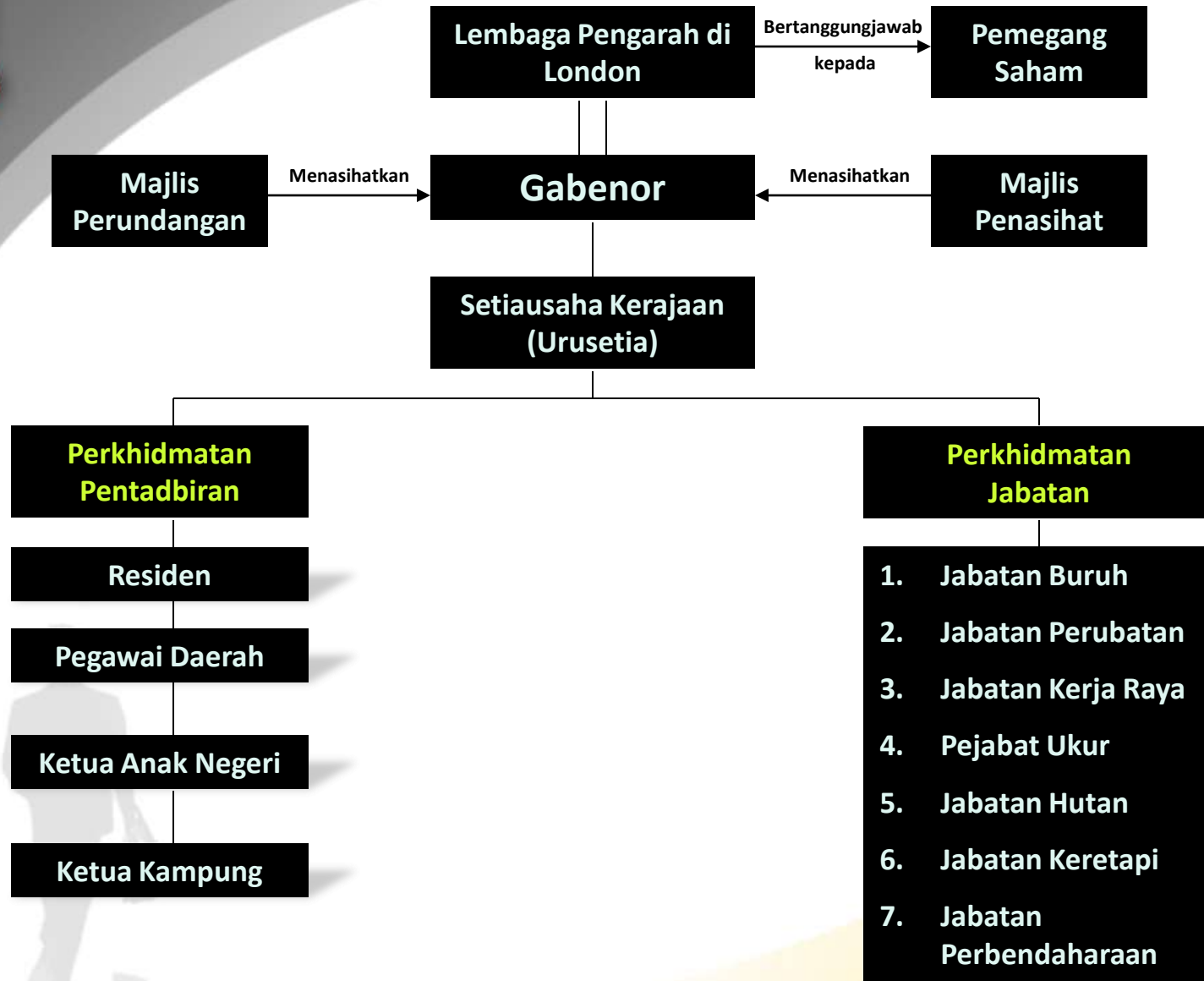



PENTADBIRAN JAJAHAN KERAJAAN INGGERIS (1946 – 1963)

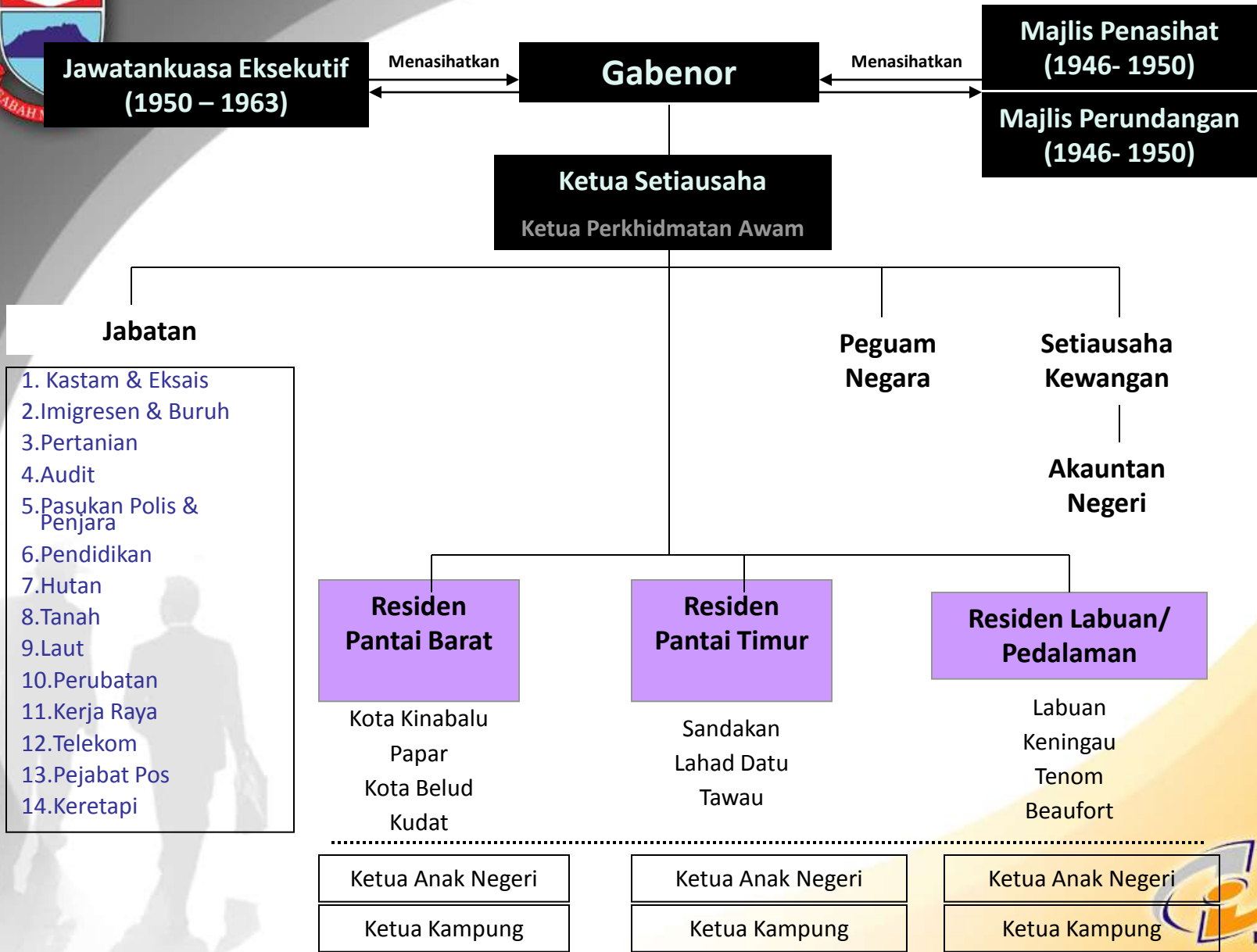



STRUKTUR PENTADBIRAN KERAJAAN NEGERI 1963

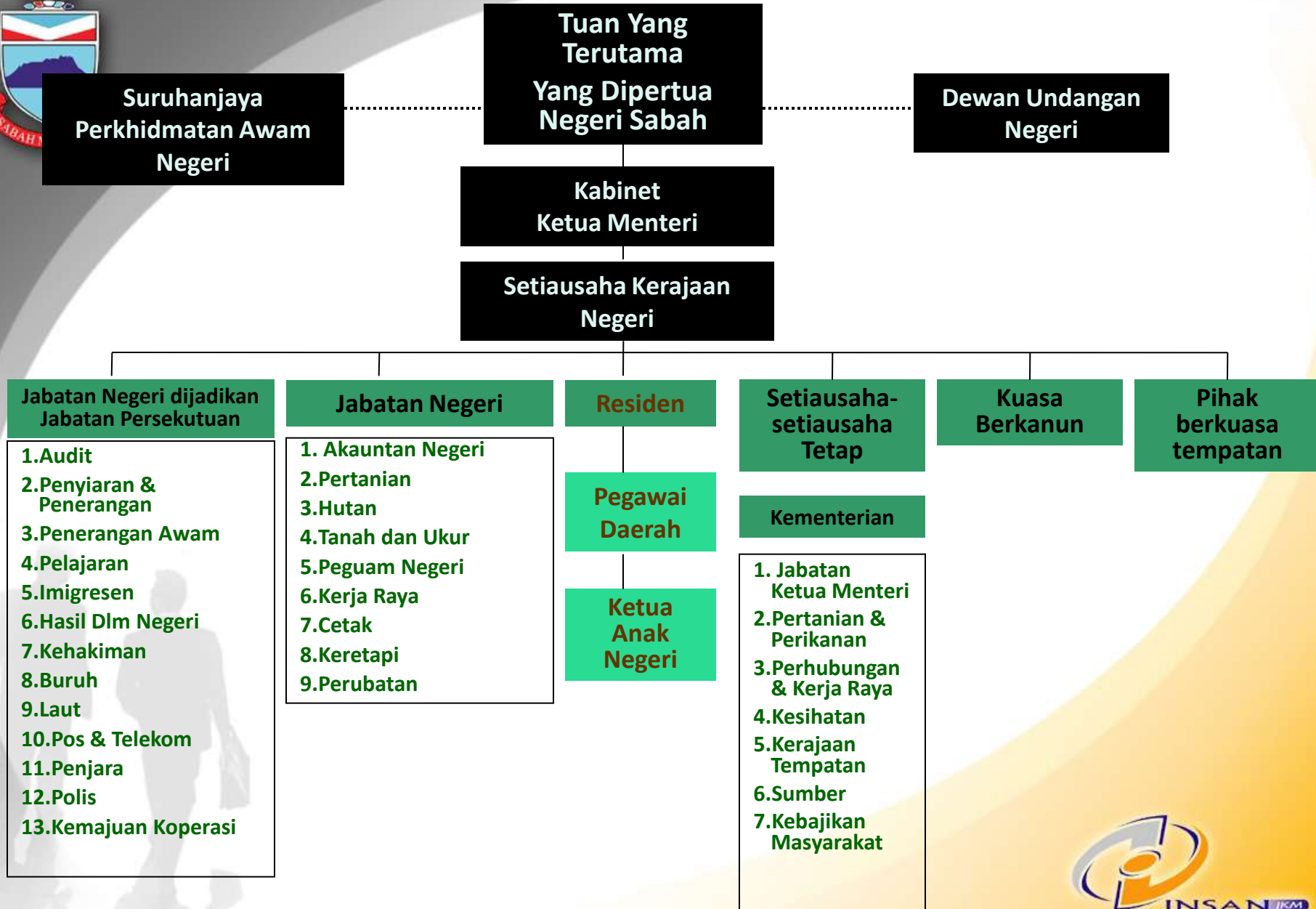

STRUKTUR PENTADBIRAN KERAJAAN NEGERI



Suruhanjaya Perkhidmatan
Awam Negeri

Tuan Yang Terutama
Yang Dipertua Negeri
Sabah

Dewan Undangan
Negeri

Kabinet
Ketua Menteri

Setiausaha Kerajaan Negeri

**Kem
Kewangan**

- Jab Bendahari
- Jab Perkhid
Komputer
Negeri

Perbadan
Pinjaman
Sabah

**Kem Pemb
Infrastruktur**

- JKR
- Jab Air
- Jab Keretapi
- Jab Pelabuhan
& Dermaga

Lembaga
Pelabuhan-
Pelabuhan
Sabah

**Kem
Pertanian &
Industri
Makanan**

- Jab Pertanian
- Jab Haiwan
- Jab Perikanan
- Jab Pengairan
& Saliran
- Jab Veterinar

•LIGS
•Ko Nelayan
•KPD

**Jabatan
Ketua
Menteri**

- Bahagian/
Pejabat/ Unit
- JPAN
- Jab Peguam
- Jab Hutan
- Jab Cetak
- Jab Tanah &
Ukur
- Jab Arkib
- INSAN
- DBKK

•MUIS
•SAFODA

**Kem Belia
& Sukan**

•Lemb Sukan

**Kem
Undang-
Undang &
Hal Ehwal
Anak Negeri**

- Majlis Hal
Ehwal Anak
Negeri Sabah
- JHEANS
- JHEAINS
- Pejabat Mufti
Negeri Sabah

**Kem
Kesihatan
&
Kesejahtera
an Rakyat**

- Jab Kebajikan
- JHEWA

**Kem
Pelancongan,
Kebudayaan
& Alam
Sekitar**

- Jab Hidupan
Liar
- Jab Muzium
- Jab
Perlindungan
Alam Sekitar

•Lemb
Pelancongan
•Lemb
Kebudayaan

**Kem
Pelajaran &
Inovasi**

•JPSM

**Kem Pemb
Luar
Bandar**

- 23 Pej Daerah
- 10 Pej Daerah
Kecil

**Kem
Kerajaan
Tempatan
dan
Perumahan**

- Jab
Perancangan
Bandar &
Wilayah
- 22 PBT
- LPPB

**Kem
Perdagangan
&
Perindustrian**

- Jab Pemb
Perindustrian &
Penyelidikan
- SEDCO





TERIMA KASIH